

RICHIAMO

Data: 03/10/2018

Marchio del prodotto: BAULI SPA

Denominazione di vendita: CROISSANT A LIEVITAZIONE NATURALE CON CREMA AL LATTE

Nome o ragione sociale dell'OSA
a nome del quale il prodotto è
commercializzato: BAULI SPA

Lotto di produzione: LA8312BR

Marchio di identificazione dello stabilimento/del produttore: BAULI SPA

Nome del produttore: BAULI SPA

Sede dello stabilimento: VIA VERDI 31, 37060 CASTEL D'AZZANO (VR)

Data di scadenza o termine minimo di conservazione: 30-11-2018

Descrizione peso/volume unità di vendita: 300g

Motivo del richiamo:
Rischio microbiologico (per presenza di Salmonella spp)

Avvertenze:

Non consumare il prodotto, si prega di riconsegnare le eventuali confezioni al punto vendita di acquisto



Inserire immagine uno:

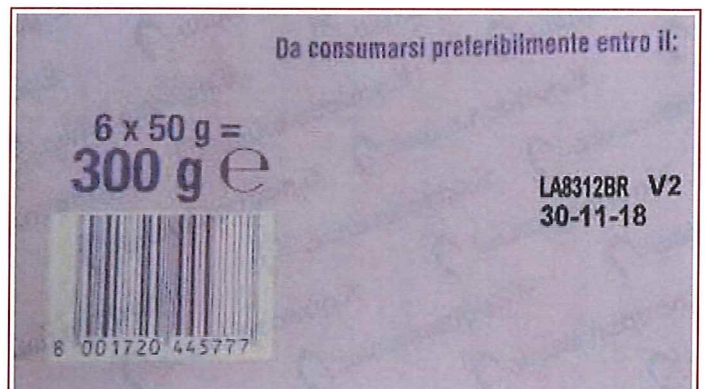

Inserire immagine due: